A. Steffen AG Elektrohandel
Limmatstrasse 8
8957 Spreitenbach

verkauf@steffen.ch
+41 56 417 99 11

KIR M25 hellgrau Stange zu 3m

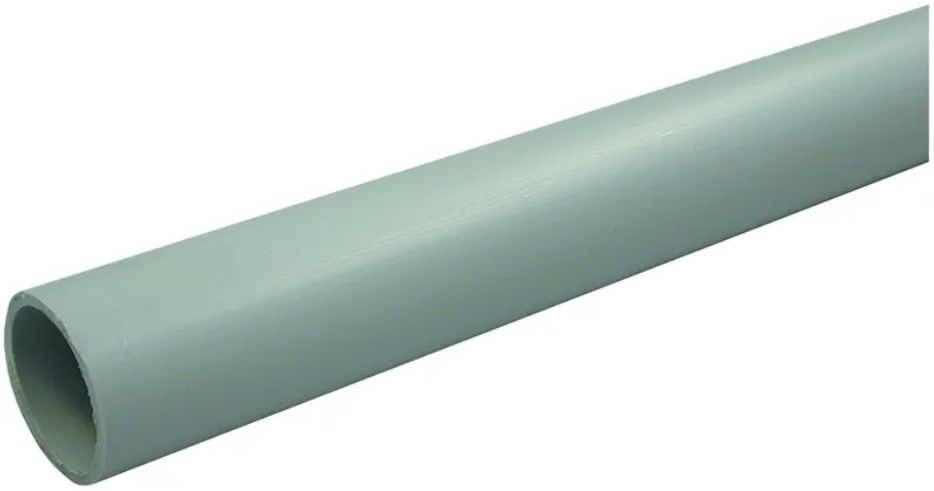

Artikel-Nr: 08 2025 3
EAN Code: 7611007731472

Beschreibung

KIR M25 hellgrau Stange zu 3m

Spezifikationen

Öffnungszeiten über Pfingsten: Montag, 20.05.2024 geschlossen

Typ	Installationsrohr
Marke	STEFFEN
Modell	KIR
Nenngrösse	M25
Aussendurchmesser	25
Innendurchmesser	21.6
Druckfestigkeitsklasse	schwer (Klasse 4)
Schlagfestigkeitsklasse	schwer (Klasse 4)
Scheiteldruckfestigkeit	750
Flammwidrig	Ja
Installation auf Holz	Ja
Hohlwandinstallation	Ja
Betoninstallationen	Ja
Unterflurinstallationen	Ja
Installation im Freien	Ja
Produktlänge	3
Produktefarbe	Grau
Hauptwerkstoff	Spezialkunststoff
Halogenfrei	Nein
UV-beständig	Ja
Verwendung	Innen, Aussen
Schutzart	IP40
Einsatzstemperaturbereich	-25...+60
Sicherheitsfunktionen	hochbeständig gegen Flammen / selbstlöschend
Produkthöhe	3000
Produktbreite	25
Produkttiefe	25
Gewicht netto	0.456
Verpackungsart	offen

Öffnungszeiten über Pfingsten: Montag, 20.05.2024 geschlossen