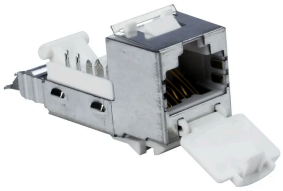

EDIZIOdue Anschlussbuchse ITplus (CAT 6A) geschirmt si

Artikel-Nr: 13 6837
EAN Code: 7611007074968

Beschreibung

EDIZIOdue Anschlussbuchse Elbro ITplus Keystone (CAT 6A), geschirmt, AWG-Bereich 23-24, silber

Spezifikationen

Typ	Anschlussmodul Itplus Keystone
Marke	EDIZIOdue
Modell	RJ45/s Cat. 6A geschirmt
Montageart	Unterputz, Aufputz
Anzahl Steckdosen	1
Steckdosentyp	RJ45 8(8) geschirmt
Erhöhter Berührungsschutz	Nein
Anschlussart	Schneidklemme
Produktfarbe	Silber
Hauptwerkstoff	Metall
Verwendung	Innen
Sicherheitsfunktionen	Staubschutzdeckel
Zusatzfunktionen	Kategorie 6A (IEC)
Zusatzfunktionen	AWG Bereich 23 - 26
Produkthöhe	16 mm
Produktbreite	14 mm
Produkttiefe	20 mm

Gewicht netto	0.008 Kg
Verpackungsart	offen